

収集運搬ドライバー様へのご案内

産業廃棄物受入のご案内

この度、弊社桑名事業所への搬入手順を策定いたしました。搬入時には、添付いたしました「案内図」と照らし合わせのうえご確認願います。

特に速度制限につきましては、周辺・入場道路で厳格運営を実施しておりますので、ご協力を合わせてお願いします。

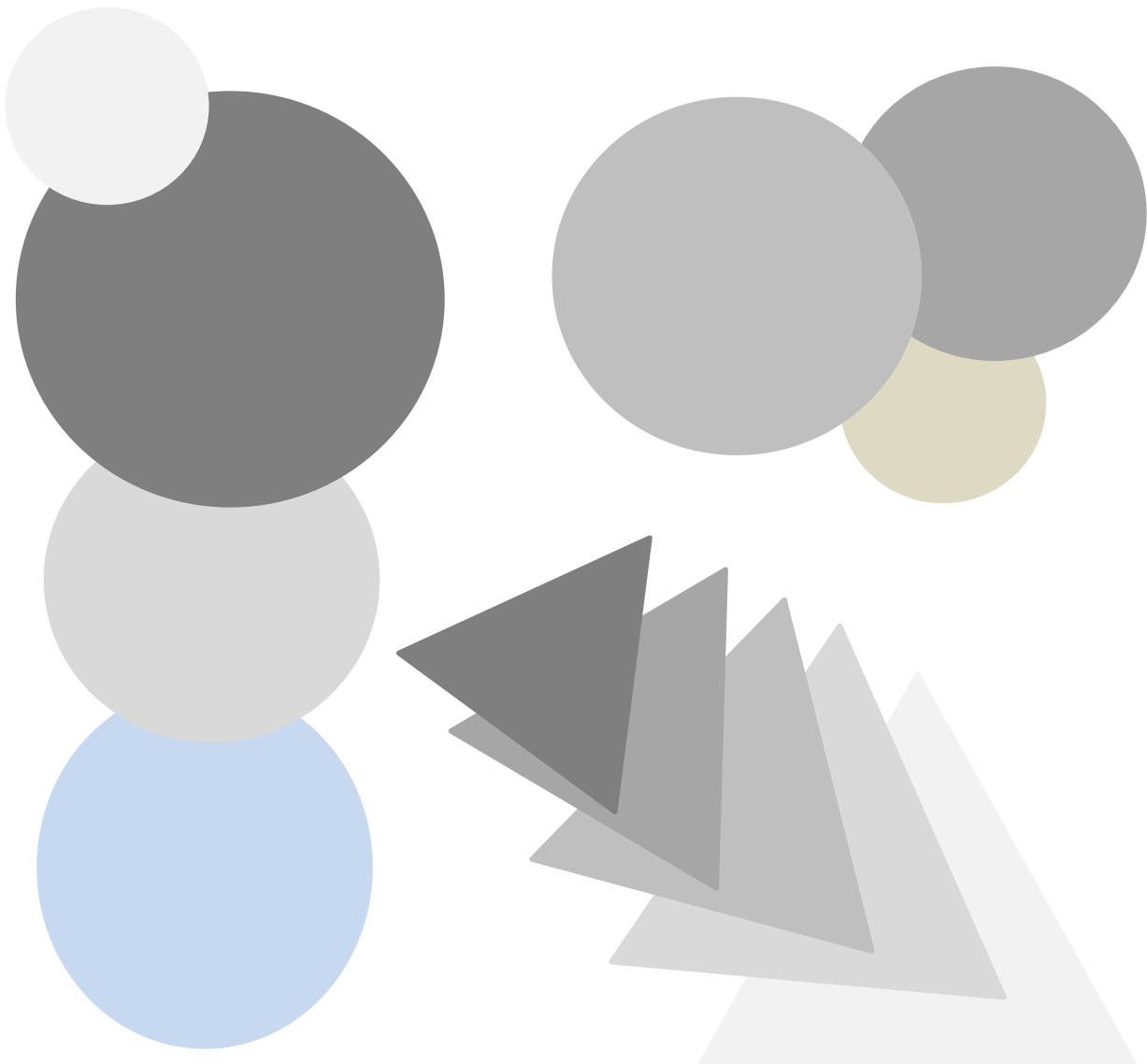

ケー・イー・シー桑名事業所への搬入手順

| 項目 | 内容 | 注意点 |
|----------|--|---|
| 周辺道路の走行 | <ul style="list-style-type: none"> 荷台にシートを掛けるなどの養生をし漏洩、飛散を防止する。 ケー・イー・シー搬入車両の搬入車証を掲示する。 | 搬入車証 |
| ↓ | <ul style="list-style-type: none"> 別紙、案内図で指定されたルートを走行する。 | 案内図 |
| ↓ | <ul style="list-style-type: none"> 湾岸桑名インター手前を右折した以降は、速度15kmを厳守する。 | 速度厳守 |
| 計量 | <ul style="list-style-type: none"> 計量器へは、ゆっくりと進入し車両を中央部に載せる。 計量器横の白色ハウスに入り、インターホンを押す。 計量が終了したら、ハウス内の案内に従い、工場担当者にTELする。 工場担当者の案内に従い、入場する。 | 急ブレーキ禁止 エンジン停止 |
| ↓ | <ul style="list-style-type: none"> 速度制限10kmを厳守し、入場する。 標識がある場所では、必ず一時停止する。 | 独自判断厳禁 |
| 入場 | | |
| ↓ | | |
| 荷降ろし場所 | <ul style="list-style-type: none"> 車両を案内された場所に止め、エンジン停止・輪止めを実施する。 | ヘルメット 安全靴 保護手袋など 輪止め |
| ↓ | | |
| 荷降ろし | <ul style="list-style-type: none"> フォークリフトを使用して荷降ろしする場合は、工場担当者が行うので案内に従う。 タンク車から荷降ろしを行う場合は、漏洩に注意し工場担当者の指示に従う。 ダンプ車から荷降ろしを行う場合は、ゆっくりダンプアップして降ろす。 | 漏洩防止 転倒防止 |
| ↓ | | |
| 荷降ろし後の計量 | <ul style="list-style-type: none"> 計量器へは、ゆっくりと進入し車両を中央部に載せる。 計量器横の白色ハウスに入り、インターホンを押す。 | 急ブレーキ禁止 エンジン停止 |
| ↓ | | |
| 退場 | <ul style="list-style-type: none"> 桑名工場 案内図で指定されたルートを走行する。 湾岸桑名インター手前までは、速度15kmを厳守する。 | 案内図 速度厳守 |

ケー・イー・シー連絡先一覧

| | |
|-------------|--------------|
| 営業部 (TEL) | 0594-33-3339 |
| 桑名事業所 TEL | 0594-23-5676 |
| 搬入依頼表 (FAX) | 0594-23-7167 |

※緊急時も上記窓口にて対応させていただきます。

受入時間及び休業日

| | |
|------|---------------------------------|
| 受入時間 | AM8:20～AM11:45 PM1:00～PM4:30 |
| 休業日 | 日曜日、祝日及び弊社が指定する土曜日 |

株式会社ケー・イー・シー 桑名事業所 案内図

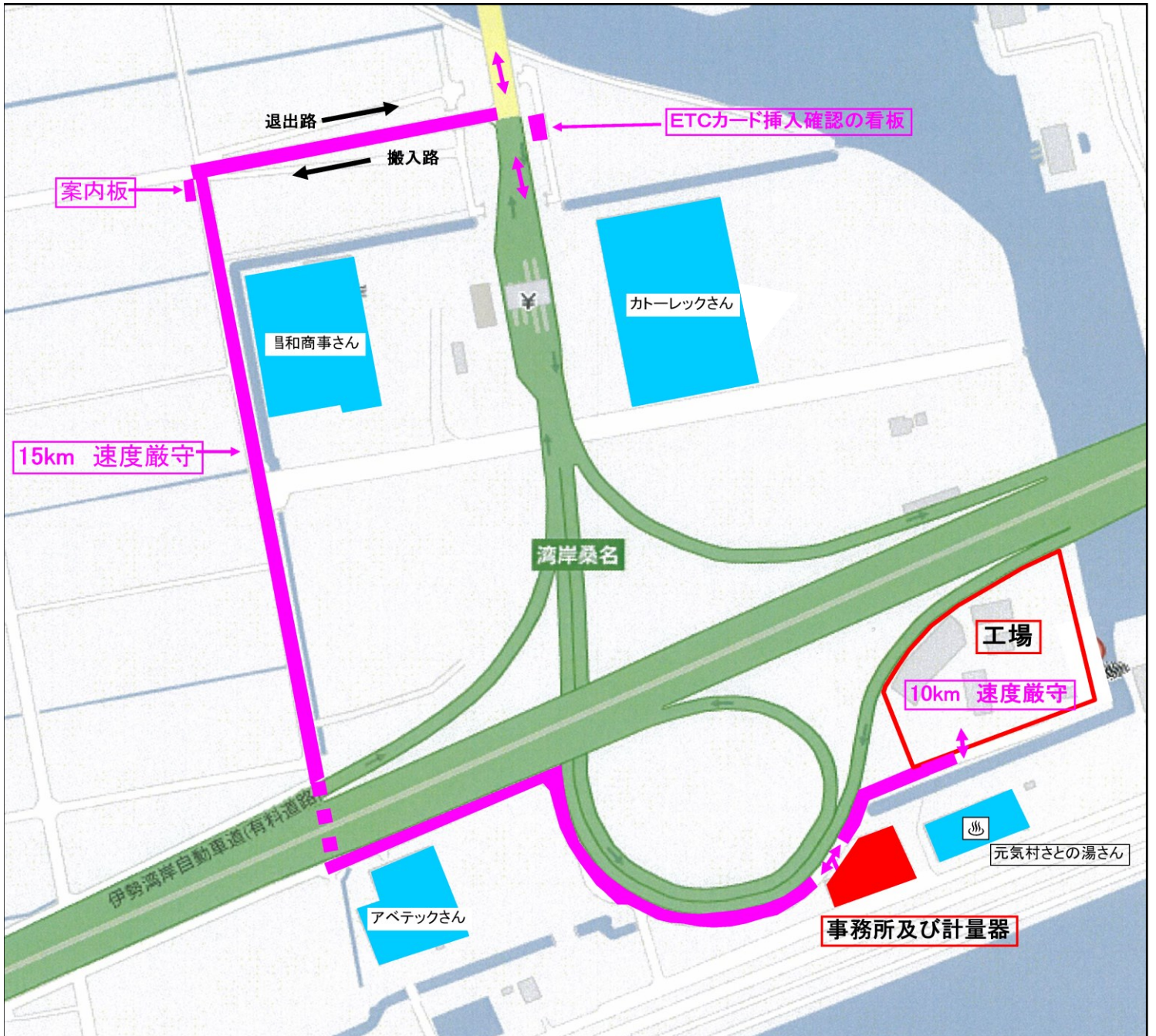

は、制限速度15kmのルートです。

三重県桑名市福岡町473番地の7
株式会社ケー・イー・シー 桑名事業所

TEL (0594)23-5676
FAX (0594)23-7167